Don Gols BASKET

Don Gols®

Desde 1995

La Revista de Los Deportes que más te gustan

Nº 17/370 Año XV

Zaragoza, a 13 de mayo de 2023

www.newcarzaragoza.com
New CAR ZARAGOZA

BASKET ZARAGOZA 13º

B. GIRONA 16º

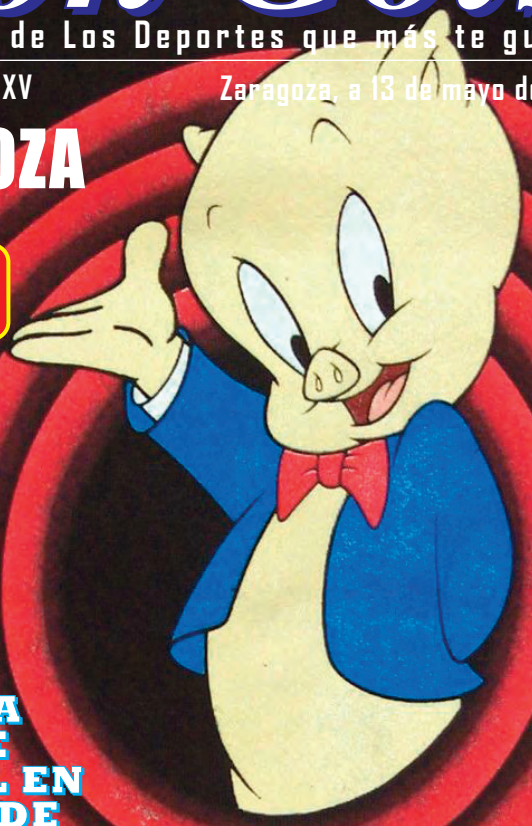

HISTÓRICA VISITA DE MARC GASOL EN EL CIERRE DE TEMPORADA

"That's all Folks!"™

dongols.com

NO A LA GUERRA

http://www.liceoeuropa.com/

info@liceoeuropa.com

976 56 50 00

Liceo Europa

Bocadillos · Hamburguesas
Brasa · Desayunos
Menú del día
Celebraciones y mucho basket
LA POSADA del JUGÓN RESTAURANTE
C/ Marceliano Isábal, 3 CC El Caracol
876 285 996 · www.laposadadeljugon.es

EDITORIAL

ESTO ES TODO AMIGOS

La gran mayoría de los aficionados del Basket Zaragoza recordarán con nostalgia aquella frase que ponía fin a la emisión de los dibujos animados, y que solía pronunciar **Bugs Bunny**: ***"Esto es todo amigos"***. Así titulamos, y así despedimos en casa la temporada, aun cuando queda otro partido fuera por jugar.

Con una **irregularidad desconcertante**, que nos ha llevado a ganar a la mayoría de los que van entre los 8 primeros, y después ser capaces de perder ante colista y penúltimo, partidos que, de haberlos ganado, la **vuelta a Europa**, también en masculino, la hubiéramos conseguido. Pero salvo *"Invitación"* FIBA, parece que no vamos a regresar, y es una pena, porque de los 4 partidos finales, 3 eran de los llamados *"ganables"*, y el último en Tenerife, con ellos pendientes de play off y sin jugarse nada…

Para echar el telón llega **Marc Gasol** y **Aito Gª Reneses**, 2 alicientes para todo amante del basket. Esperamos ganarles, por si no volvemos a recibirlos en un futuro.

Calendario Anual Liga ACB DEL BASKET ZARAGOZA 2022/2023

29-sept	Obradoiro	B. ZARAGOZA	76-73
01-octub	B. ZARAGOZA	Murcia	64-81
08-octub	Gran Canaria	B. ZARAGOZA	88-72
16-octub	B. ZARAGOZA	Baskonia	83-97
22-octub	B. ZARAGOZA	Fuenlabrada	79-82
29-octub	Joventut	B. ZARAGOZA	89-84
06-novie	B. ZARAGOZA	R. Madrid	94-89
19-novie	R. Betis	B. ZARAGOZA	67-83
26-novie	B. ZARAGOZA	Bilbao	67-74
03-dicie	Unicaja	B. ZARAGOZA	104-78
10-dicie	B. ZARAGOZA	Granada	73-57
18-dicie	Gerona	B. ZARAGOZA	78-69
28-dicie	Barcelona	B. ZARAGOZA	68-63
04-enero	B. ZARAGOZA	Breogán	88-90
08-enero	Manresa	B. ZARAGOZA	65-72
14-enero	B. ZARAGOZA	Tenerife	83-87
22-enero	Valencia	B. ZARAGOZA	88-76
29-enero	B. ZARAGOZA	R. Betis	89-82
05-febre	Baskonia	B. ZARAGOZA	91-79
11-febre	Fuenlabrada	B. ZARAGOZA	71-85
04-marz	B. ZARAGOZA	Barcelona	85-83
11-marz	B. ZARAGOZA	Obradoiro	78-79
19-marz	Breogán	B. ZARAGOZA	71-87
26-marz	B. ZARAGOZA	Valencia	86-75
01-abril	Bilbao	B. ZARAGOZA	81-68
08-abril	B. ZARAGOZA	Gran Canaria	76-73
16-abril	Murcia	B. ZARAGOZA	79-74
23-abril	B. ZARAGOZA	Unicaja	70-74
26-abril	B. ZARAGOZA	Manresa	99-88
30-abril	R. Madrid	B. ZARAGOZA	93-86
06-mayo	B. ZARAGOZA	Joventut	87-77
09-mayo	Granada	B. ZARAGOZA	71-68
13-mayo	B. ZARAGOZA	Gerona	
21-mayo	Tenerife	B. ZARAGOZA	

Hoy nos visita...

Bàsquet Girona

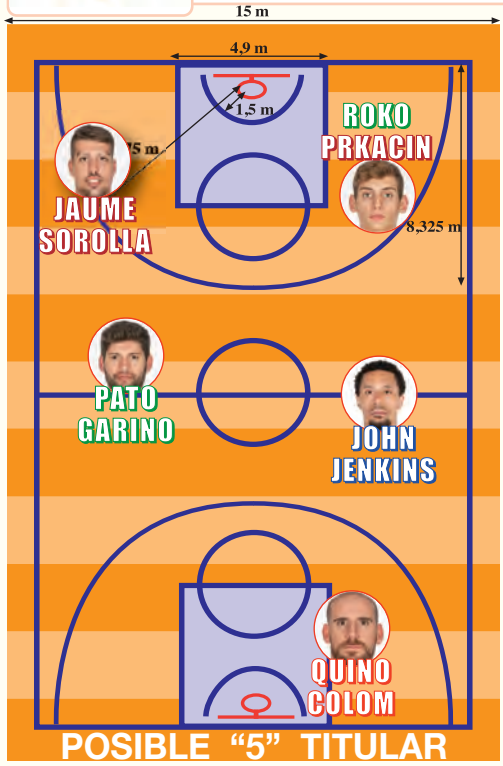

Entrenador
Aíto Gª Reneses

PLANTILLA

Nº	Nombre	Altura	Puesto
2	Máximo Fjellerup	1,98	Escolta
4	Eric Vila	2,09	Alero
5	Kameron Taylor	1,98	Escolta
7	Pol Figueras	1,85	Base
8	Roko Prkacin	2,06	Ala-Pívot
10	Quino Colom	1,88	Base
11	Dusan Miletic	2,14	Pívot
23	Jeremiah Hill	1,88	Escolta
28	Ondrej Hanzlik	2,00	Escolta
29	Pato Garino	1,96	Alero
31	John Jenkins	1,93	Escolta
33	Marc Gasol	2,15	Pívot
35	Jaume Sorolla	2,11	Pívot

* Jugadores vinculados que han participado

Plantilla BASKET ZARAGOZA

Entrenador: Porfirio Fisac
Aydte. Entr.: Sergio Lamúa
Aydte. Entr.: Nacho Juan
Prep. Físico: Isaac Caseras
Fisioterapeuta: J.C. Palacio

Dorsal	Nombre	Altura	Puesto
0	Chris Wright	1,85	Base
4	Santi Yusta	2,00	Alero
5	Lucas Langarita	1,92	Escolta
8	Dino Radoncic	2,02	Alero
10	Justinian Jessup	2,01	Escolta
11	Marcel Ponitka	1,92	Base
13	Pablo Aso	2,00	Alero
15	Aday Mara	2,18	Pívot
19	Maodo Nguirane	2,10	Pívot
21	Christian Mekowulu	2,05	Pívot
22	Borisa Simanic	2,11	Ala-Pívot
24	Stefan Jovic	1,98	Base
32	Tryggvi Hlinason	2,15	Pívot
33	Iván Cruz	2,08	Ala-Pívot
45	Howard Sant-Roos	2,01	Alero

Fisioterapia KINE
Movimiento para tu bienestar
Centro de Fisioterapia
Estudio de Pilates
www.fisioterapiakine.com
C/ Moncasi, 26 · 976 272 418 · Zaragoza
Senado, 8 · 976 503 775 · Cuarte de Huerva

Don Gols
- D.L. Z-3351-2002-
EDITA: Esportibas Edizions
COORDINACIÓN Y LOGÍSTICA
Fidel Ledo, J.M. Gálvez, A. Lorente
MAQUETACIÓN:
Sergio González-Hontoria
FOTOGRAFÍAS: Don Gols
www.dongols.com

MARCA y NOMBRE COMERCIAL registrados en la Oficina Española de Patentes y Marcas, del Ministerio de Industria y Energía.
Don Goles no se hace responsable ni se identifica con las opiniones que sus colaboradores expresan a través de los trabajos y artículos publicados. No se mantiene correspondencia sobre originales no solicitados. Reservados todos los derechos. Prohibida la reproducción total o parcial de cualquier información gráfica o escrita por cualquier medio, sin permiso de la sociedad editora.

Tribuna de BASKET

Hoy: IBERCAJA ENTREGA 800 BALONES

Ibercaja, patrocinador oficial del baloncesto aragonés, **entregará 800 balones oficiales de minibasket a los chicos y chicas de 1º y 2º de Primaria que han participado en la Liga de Escuelas.**

Será en el acto de presentación oficial y entrega de balones de la Liga de Escuelas Ibercaja, que tendrá lugar el próximo **lunes, 15 de mayo, a las 17:45 horas, en el pabellón Príncipe Felipe de Zaragoza**.

El acto contará con la presencia de los cerca de 800 chicos y chicas que han formado parte de los 62 equipos de clubes y colegios que han participado esta temporada en la Liga de Escuelas Ibercaja. Una Liga que tiene como objetivo prioritario promocionar el deporte de la canasta e iniciar a los más pequeños deportistas en los valores educativos, formativos y colectivos del baloncesto.

Los chicos y chicas, entrenadores y familiares podrán acceder al pabellón Príncipe Felipe por la puerta D. Una vez dentro, habrá una grada delimitada para los jugadores y entrenadores (lateral) y otra para los familiares (fondo).

Se hará una presentación del acto y por la megafonía se dirigirá a los equipos a la entrega de balones. Una vez recogidos se harán fotos de equipos y los chicos y chicas volverán a sentarse en los mismos sitios. Y una vez entregados los balones se hará una foto final con todos los participantes en la grada.

Sólo se entregará el balón a los niños y niñas que han participado en la Liga de Escuelas Ibercaja que acudan al acto.

BASKET de ARAGÓN

LIGA FEMENINA

	G	P
1. Valencia BC	25	5
2. Spar Girona	24	6
3. Perfumerías Avenida	24	6
4. BASKET ZGZ	22	8
5. Gernika Bizkaia	16	14
6. Cadi La Seu	15	15
7. Barça CBS	15	15
8. Movistar Estudiantes	14	16
9. Bembibre PD	13	17
10. KutxaBank Araski	13	17
11. Durán Maq. Lugo	13	17
12. IDK Gipuzkoa	12	18
13. SPAR Gran Canaria	12	18
14. Hozono Global Jairis	11	19
15. TSN Leganés	8	22
16. Tenerife	3	27

Clasif. Final

1ª NAC FEM A1

Clasif. Final

	J	G	P
1. Stadium Casablanca	20	18	2
2. Azulejos Moncayo	20	18	2
3. Unizar	20	15	5
4. Augusto Salas	20	14	6

Play-Off por el Título

Cuartos de final

St. Casablanca	65 65	Azulejos Moncayo	80 67
CÍA. de María	48 50	Reino de Aragón	56 54
Augusto Salas	61 73	Unizar	46 61
EM El Olivar	47 65	Marianistas	40 60

Semi Final

St. Casablanca	...	Azulejos Moncayo	...
Augusto Salas	...	Unizar	...

Final

¿? - ¿?

1ª NAC FEM A2

Play-offs Título Final

Antiguo Boscos	59	...
Stadium Venecia	46	...

Copa Aragón 1ª N.A2

Marianistas Campeón

LIGA EBA "C-1"

	G	P
1. Palmer Basket Mallorca	23	3
2. UE Mataró	23	3
3. CB Vic	21	5
4. Bisbal Basquet	16	10
5. Mataró Parque Boet	16	10
6. Juventud Badalona	14	12
7. CB ALFINDÉN	14	12
8. Basquet Girona	14	12
9. BBA Castelldefels	12	14
10. CB Martorell	9	17
11. CB Quart	7	19
12. AZULEJOS MONCAYO	6	20
13. PHS ALMOZARA	6	20
14. CB Agora Portals	1	25

Clasif. Final

LIGA EBA "C-2"

	G	P
1. Pajarraco CB Santfeliuenc	21	5
2. FC Barcelona	20	6
3. CB Tarragona	17	9
4. CB Valls	16	10
5. Roser	14	12
6. Sese A	13	13
7. CB Navás	13	13
8. ANAGÁN EL OLIVAR	12	14
9. CB Granollers	12	14
10. CB Igualada	11	15
11. FC Martinenc Basquet	11	15
12. CB Es Castell	10	16
13. CB Esparraguera	10	16
14. CN HELIOS	2	24

Clasif. Final

Don Gols les ofrece

	Barcelona	B. ZARAGOZA	Baskonia	Bilbao	Fuenlabrada	Girona	Gran Canaria	Granada	Joventut	Manresa	Murcia	Obradoiro	R. Betis	R. Madrid	Río Breogán	Tenerife	Unicaja	Valencia
Barcelona		68-63	89-74	88-78	101-64	72-69	87-79	100-82	87-71	93-72			104-70	97-82	82-54	67-65	75-60	81-75
B. ZARAGOZA	85-83		83-97	67-74	79-82		76-73	73-57	87-77	99-88	64-81	78-79	89-82	94-89	88-90	83-87	70-74	86-75
Baskonia		91-79		100-78	102-88	95-68	101-97	105-81	84-83	107-92	102-73	110-94	107-103	88-82	97-76	79-85	103-89	85-79
Bilbao	82-80	81-68	70-81		109-82	84-77	76-72	90-73	51-70	80-76	99-81	77-80	85-70	80-85	83-66	60-83		71-65
Fuenlabrada	56-84	71-85	93-112	77-71		75-83	81-97	81-83	81-85	101-97	72-88	79-82	83-77	78-102	73-92	67-95	85-117	
Girona	73-84	78-69		84-59	85-60		69-78	88-73	79-66	79-86	100-89	93-76	79-90	88-94	66-73	72-88	59-73	75-79
Gran Canaria	88-85	88-72	68-96	94-71	110-65	78-73		94-76	100-88	99-88	107-89	75-68	87-71		77-66	70-86	88-70	95-89
Granada	55-70	71-68	84-95	99-84	83-71	78-92	80-66			84-87	88-67	93-89	66-76	62-82	80-70	73-82	69-101	81-110
Joventut	82-79	89-84	77-86	76-81	103-86	92-64	75-91	90-72		73-65	94-68		93-81	76-86	85-66	78-69	74-65	85-70
Manresa	78-101	65-72	93-80	76-86	92-78	82-79		86-77	68-90		93-83	80-65	91-84	69-94	76-106	70-89	94-98	87-82
Murcia	72-86	79-74	80-87		83-64	102-79	99-85	82-89	88-76	96-83		80-84	76-72	80-88	70-84	85-64	85-80	90-82
Obradoiro	76-74	76-73	91-86	77-64		89-63	58-85	88-83	74-91	104-99	81-79		67-82	78-84	67-74	58-78	86-87	98-103
R. Betis	77-85	67-83	71-83	86-78	87-77	71-79	88-82		67-71	87-83	84-71	71-73		55-73	84-89	80-76	66-79	78-83
R. Madrid	78-87	93-86	88-95	86-65	91-69	89-70	105-85	108-75	96-79	103-89	93-57	93-79			91-73	88-77	102-80	79-62
Río Breogán	74-78	71-87	77-86	86-70	78-70	92-70	53-71	99-67	65-85		60-65	64-59	114-115	96-72		61-86	74-90	83-88
Tenerife	76-79		83-81	73-57	97-72	76-67	81-77	98-66	85-68		109-111	86-67	88-64	67-80	85-67		91-84	94-78
Unicaja	81-86	104-78	81-89	92-79	100-75	94-70	70-63	94-68	78-69	97-88	82-66	99-89	106-60	71-76	100-66			102-86
Valencia	80-92	88-76	81-85	95-88	92-86	104-69	82-76	80-72	101-97	103-92	74-75	87-78	87-81			77-72	67-83	

e los números de la ACB

Lobe
CONSTRUCCIONES
Con el Deporte 976 734 142

Óptica Bretón
Les ofrece la clasificación ACB
C/ Bretón 34, Zaragoza
Tlf - 876 285 419
opticabreton@gmail.com
Facebook - Óptica Bretón

	JU.	G	P	TF	TC
1. Baskonia	32	27	5	2969	2656
2. FC Barcelona	31	26	5	2624	2271
3. R. Madrid	31	25	6	2752	2417
4. Tenerife	32	23	9	2671	2373
5. Unicaja	32	22	10	2791	2496
6. Gran Canaria	32	19	13	2695	2534
7. Joventut	32	18	14	2608	2504
8. Valencia	31	16	15	2604	2592
9. Murcia	32	15	17	2590	2679
10. Bilbao	32	14	18	2461	2565
11. Obradoiro	31	13	18	2430	2570
12. Río Breogán	32	13	19	2459	2557
13. Basket ZARAGOZA	32	12	20	2518	2568
14. Manresa	32	10	22	2666	2869
15. R. Betis	32	10	22	2497	2687
16. Girona	32	10	22	2439	2610
17. Granada	32	9	23	2440	2766
18. Fuenlabrada	32	4	28	2442	2942

JORNADA 33 — 13 mayo

B. ZARAGOZA - Girona
R. Betis - Granada
Murcia - Bilbao
Río Breogán - Manresa
Gran Canaria - R. Madrid
Joventut - Obradoiro
Baskonia - FC Barcelona
Fuenlabrada - Valencia
Unicaja - Tenerife

JORNADA 34 — 20 mayo

FC Barcelona - Murcia
R. Madrid - R. Betis
Tenerife - B. ZARAGOZA
Bilbao - Unicaja
Granada - Joventut
Girona - Baskonia
Manresa - Gran Canaria
Valencia - Río Breogán
Obradoiro - Fuenlabrada

ESTADÍSTICAS OFICIALES LIGA ACB ENDESA 2022-2023

M.V.P. (Most Value Player)
Ante Tomic (Joventut)
582 puntos

Máximo anotador
Jerrick Harding (Manresa)
491 puntos

Máximo reboteador
Ethan Happ (Río Breogán)
245 rebotes

Asistencias
Dani Pérez (Manresa)
197 asistencias

Óptica Bretón
C/ Bretón 34, Zaragoza
Tlf - 876 285 419
opticabreton@gmail.com
Facebook - Óptica Bretón

REMODELAR DESPUÉS DE UN ÉXITO

Poco a poco vamos conociendo los nombres de las jugadoras que compondrán el roster de Casademont ZARAGOZA femenino de cara a la próxima temporada.

Siempre es difícil cambiar, ya que se hace relación con las personas con las que compartes tantas horas, tantas semanas, tantos meses, … que tienen tus mismos objetivos, que ayudan y se implican, que luchan y pelean a tu lado, por tus colores,… el vínculo crece, aumenta y se fortalece, con cada éxito y también, por qué no, con cada derrota. Pero **toca mirar hacia delante, y toca ver lo que se puede mejorar**, lo que suponen nuevas exigencias deportivas y cómo afrontarlas subiendo el nivel de la plantilla.

De momento, y aunque nos duela, **las bajas de jugadoras exteriores se han cubierto con la llegada de 2 auténticas estrellas de la Liga** como son **Tanaya Atkinson** y **Petra Holesinska** La baja de Keisha Gatling era la más difícil de suplir, y sin embargo la apuesta por **Christelle Diallo** parece bastante segura pues ha competido en Europa a buen nivel y en la Liga Francesa, que es muy competitiva.

Nos da pena, y añoraremos a las que ya no están, como **Carmen**, **Lara**, **Gracia**, **Keisha**,… pero también nos pasó en masculino y la vida sigue, y los proyectos se reinventan. Queda la duda de si las jugadoras que se marchan volverán a ser tan felices como lo han sido aquí, y si llegarán a dar el nivel que consiguieron dar aquí. Seguro que a ellas, también es lo que más miedo les da.

Mucha suerte al Casademont en lo que resta de remodelación, y a las jugadoras que no siguen, que les vaya bonito. **Y Gracias por la temporada tan llena de compromiso, dedicación, intensidad y ganas.**

La PARROQUIA del FELIPE en DG Basket

"Se dejaba llevar"

Como dice la canción del eterno **Antonio Vega**, **el conjunto zaragozano se está dejando llevar**. O al menos asi lo demuestra su **paupérrimo partido** en Granada, que esperemos no sea decisivo para su posible participación en Europa la temporada que viene. Nos visita Gerona con la permanencia en juego y con un *"All Star"* de la ACB como **Marc Gasol**. Partido de despedida para muchos jugadores rojillos que no volverán a vestir nuestra camiseta y un ***"hasta la temporada que viene"*** para muchos aficionados de las gradas mañas.

¡Feliz verano para tod@s! La temporada que viene más y mejor... Y en ACB.

Mario Alcober

Trofeyo restaurante - cafetería el Serrablo

MÁXIMO REBOTEADOR

Hlinason	161
Mekowulu	155
Santi Yusta	109
Sant-Roos	108

Rebotes según las estadísticas oficiales

Manuel Lasala

Mas´TORRES.

MÁS ESPECTACULAR

Jovic	172
Sant-Roos	161
Santi Yusta	155
Mekowulu	140

Acciones individuales más espectaculares

Francisco Vitoria, 19

Trofeo Terraza Las Ocas

JUGADOR CLAVE (MVP)

Sant-Roos	403
Hlinason	373
Santi Yusta	328
Mekowulu	304

Jugador que haya sido clave para el equipo

Parque Primo de Rivera

ANETO ACADEMIA Centro de Estudios

MÁXIMO ENCESTADOR

Santi Yusta	363
Sant-Roos	313
Jessup	305
Mekowulu	245

El que más puntos mete del equipo

C/ María de Maeztu, 7

Don Zesto · Don Zesto · Don Zesto

Don de la SEMANA

BORISA SIMANIC ha entrado en una línea de juego que le ha llevado a ser **el mejor en los 3 últimos partidos**. Sorprende el cambio tan radical del jugador que en esta versión de acierto y lucha, **si que puede ser un jugador importante**, y no lo intranscendente que era hasta ahora.

Don de la TEMPORADA

STEFAN JOVIC es tan importante en el juego del equipo que **su lesión en Granada hizo bajar el rendimiento del colectivo de forma alarmante**. El base serbio tiene una capacidad de ordenar el juego, que se pierde cuando él no está en la pista, y por ello **nos parece el más importante de la temporada**.

CANDIDATURA

Zaragoza 2026 Capital Europea del **Deporte**

Zaragoza AYUNTAMIENTO