Desde 1995

Don Gols®

La Revista Deportiva de HUESCA por Excelencia

Nº 6/525 Año XXVII Huesca, a 2 de noviembre de 2026

Mercedes-Benz
Concesionario para Huesca y Provincia
C/ Badajoz, s/n (Zona Industrial)
Tel. 974 21 02 28 - 22004 HUESCA

SD HUESCA

12º

NÁSTIC DE TARRAGONA

7º

COPA DEL REY:
Peña Sport 1
SD Huesca 5
Gran victoria y goleada para pasar a la Segunda Ronda

Una pócima victoriosa

dongols.com

ecomputer

HINACO
CONSTRUCTORA•INMOBILIARIA

INMOBILIARIA
Plaza Mayor 11,
22400 Monzón,
Huesca

ventas@hinaco.es
974 03 34 48

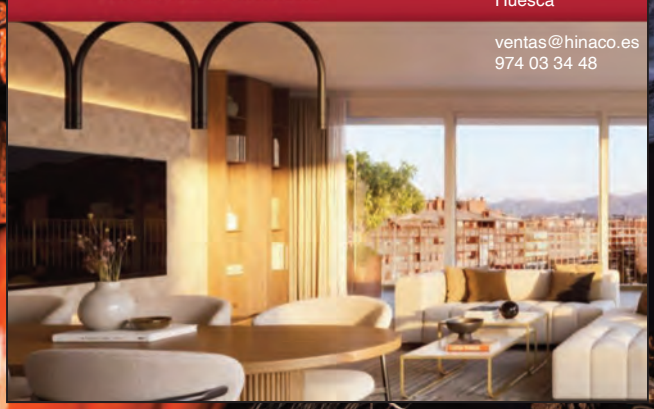

NISSAN

TALLERES Y RECAMBIOS MORERA

· Huesca - Tel. 974 221 535
· Binefar - Tel. 974 428 562
· Jaca - Tel. 974 361 433



ASCASO
PASTELERIA · BOMBONERIA

HUESCA
Coso Alto, 9
ZARAGOZA
Arquitecto Yarza, 5
MADRID
Zurbano, 25
www.pasteleriaascaso.com

BOMBONES DE CALIDAD



www.guarafotografia.com
@guara.fotografia

- Estudios Fotográficos
- Bodas
- Comuniones
- Fiestas de 15 años
- Retoque Digital
- Producción Audiovisual

C/Argensolas 10
974 23 96 25
Huesca

Sumario



1 Portada:
UNA PÓCIMA VICTORIOSA
2 Sumario - Jugadores Legendarios
Calendario Anual - Editorial
3 Hoy nos visita: Nástic de Tarragona
UEFA Champions League
4 Calendario Competiciones del mes
Cuadro de resultados
5 Clasificación - Jornada actual y sig.
Quiniela de la semana
6 Camino de El Alcoraz, por Sergio Brau
7 Don Huescano: Semana y Temporada
Trofeos a jugadores
8 SDH: Comunicado Oficial
RFEF: Aragón en Copa del Rey

JUGADORES LEGENDARIOS SD HUESCA



David Ferreiro

Calendario Anual DE LA SD HUESCA 2026/2027

29-ago	SD HUESCA	UE Sant Andreu	1-0
06-sep	R. Jaén	SD HUESCA	2-2
13-sep	SD HUESCA	Villarreal CF "B"	0-3
19-sep	SD HUESCA	At. Madrileño	0-0
27-sep	CD Teruel	SD HUESCA	1-1
04-oct	SD HUESCA	CE Europa	3-1
10-oct	Águilas FC	SD HUESCA	2-2
16-oct	AD Alcorcón	SD HUESCA	1-1
24-oct	SD HUESCA	Antequera CF	1-1
02-nov	SD HUESCA	Nàstic de Tarragona	
07-nov	Real Zaragoza	SD HUESCA	
14-nov	Juv. Torremolinos	SD HUESCA	
22-nov	SD HUESCA	UD Ibiza	
29-nov	Algeciras CF	SD HUESCA	
06-dic	SD HUESCA	R. Murcia	
13-dic	Rayo Majadahonda	SD HUESCA	
20-dic	SD HUESCA	R. Madrid Castilla	
03-ene	FC Cartagena	SD HUESCA	
10-ene	SD HUESCA	Hércules CF	
17-ene	At. Madrileño	SD HUESCA	
24-ene	SD HUESCA	R. Jaén	
31-ene	Nàstic de Tarragona	SD HUESCA	
07-feb	Villarreal CF "B"	SD HUESCA	
14-feb	SD HUESCA	Algeciras CF	
21-feb	UE Sant Andreu	SD HUESCA	
28-feb	SD HUESCA	Rayo Majadahonda	
07-mar	UD Ibiza	SD HUESCA	
14-mar	SD HUESCA	Águilas FC	
21-mar	Hércules CF	SD HUESCA	
28-mar	SD HUESCA	Real Zaragoza	
04-abr	CE Europa	SD HUESCA	
11-abr	SD HUESCA	Juv. Torremolinos	
18-abr	R. Madrid Castilla	SD HUESCA	
25-abr	SD HUESCA	CD Teruel	
02-may	Antequera CF	SD HUESCA	
09-may	SD HUESCA	AD Alcorcón	
16-may	R. Murcia	SD HUESCA	
23-may	SD HUESCA	FC Cartagena	

Editorial

¡TU CARA ME SUENA!

Hace algunas temporadas ya que Huesca y Nástic no cruzaban sus caminos, pero hay partidos bonitos que nos traen buenos y malos recuerdos.

Recibir a **un rival cercano con una afición animosa y con ganas de retornar a la élite**, es siempre un buen aliciente para no fallar a nuestro estadio, porque en la grada nos tenemos que hacer oír, y que los nuestros sepan que estamos a tope con ellos. **¡Vamos!**



Del antiguo Aragón, convite o merienda que solía darse con motivo de una adquisición

L'alifara
Restaurante - Asador

C/ Tarbes, 8
974 242 742
www.lalifara.com

Don Gols
- D.L. Z-2614-2001 -

EDITA: Esportibas Edizions
REDAUTOR: Sergio Brau Monesma
CORDINADORS CHENERALS:
Fidel Ledo - David Arbús
MAQUETAZIÓN: Sergio González-Hontoria
FOTOGRAFÍAS: *Don Gols* y Guara

MARCA E NOMBRE COMERZIAL rechistratos en a Ofizina Española de Patentes e Marcas, d'o Menisterio d'Industria y Enerchía.

Don Gols no se hace responsable ni se identifica con las opiniones que sus colaboradores expresan a través de los trabajos y artículos publicados. No se mantiene correspondencia sobre originales no solicitados. Reservados todos los derechos. Prohibida la reproducción total o parcial de cualquier información gráfica o escrita por cualquier medio, sin permiso de la sociedad editora.



CAFETERÍA
RESTAURANTE
Av. Martínez de Velasco 40 · Huesca
974 21 15 06

Hoy nos visita... Nástic de Tarragona

Club Gimnàstic de Tarragona · Fundación: 1886 · Nou Estadi Costa Daurada

Último equipo titular



PLANTILLA 2026-27

1.- Gaizka Ayesa	13.- Vicent Abril
2.- Oriol Subirats	14.- Aitor Gelardo
3.- Víctor Villote	15.- José Amo
4.- Fran Gil	16.- Meshak Babanzila
5.- Nico Van Rijn	17.- Alex Almansa
6.- Toni Gabarri	18.- Shinnosuke
7.- Borja Sánchez	19.- Joan Prohens
8.- Marc Montalvo	20.- Carlos Segura
9.- Pere Marco	21.- Ismael Athuman
10.- Eugeni	22.- Joseda Menargues
11.- Diego Gómez	23.- Manel Royo
12.- Sinan Bakis	24.- Darío Ramírez



ENTRENADOR

Xisco Campos



ATENCIÓN ESPECIAL

Sinan Bakis



Nº 12

32 años, 1,88 m, 81 kg

El delantero turco-alemán cuenta con una trayectoria en el fútbol español, donde ha militado en equipos como el FC Andorra y el Real Zaragoza. Destaca por su potencia física, su capacidad para fijar a los centrales y su olfato goleador.

Clasificación

UEFA CHAMPIONS LEAGUE 2026/2027

Fase de Liga - Jornada 3

POS.	EQUIPO	PTS
1	PSG	9
2	ASTON VILLA	9
3	LIVERPOOL	9
4	R. MADRID	9
5	R. BETIS	9
6	STUTTGART	7
7	ARSENAL	7
8	FC BARCELONA	6
9	COMO	6
10	MAN. CITY	6
11	CLUB BRUGGE	6
12	SPORTING CP	6
13	B. DORTMUND	6
14	BAYERN MÜNCHEN	5
15	AS ROMA	4
16	AT. MADRID	4
17	SHAKHTAR	4
18	PSV	4
19	VILLARREAL CF	3
20	INTER	3
21	MAN. UNITED	3
22	NAPOLI	3
23	GALATASARAY	3
24	LASK	3
25	SABAH	3
26	FEYENOORD	3
27	RC LENS	3
28	BODØ/GLIMT	3
29	AEK ATENAS	3
30	RB LEIPZIG	3
31	FENERBAHÇE	2
32	SLAVIA PRAHA	1
33	VIKING	1
34	PORTO	0
35	LOSC LILLE	0
36	S. BRATISLAVA	0

RÓTULOS Pirineos
Polígono Monzú Nave 24 A
Huesca · 974 24 13 12

SOMOS FABRICANTES
· Todo tipo de rotulación interior y exterior
· Luminosos, metacrilato, forja, neón, latón, etc.
· Rotulación en vinilo
· Rotulación de vehículos industriales

PINTURA DECORACION
COLORES
Pintura en General
Presupuestos sin compromiso
C/Pedro I, 4 • 22003 HUESCA
Teléfono 974 24 10 03 • Móvil 608 16 22 47

elektra aragón
Ronda de la Industria, 74 · 22006 Huesca (España)
Tel: 974222912 · ventashuesca@elektraaragon.com

ARAGÓN TURISMO
Haz Turismo en Aragón

Don Gols

CALENDARIO COMPETICIONES

NOVIEMBRE 2026

D	1	Liga Primera J11
		Liga Segunda J12
		1ª Federación J10
M	3	Champions League J4
Mi	4	Champions League J4
J	5	Europa League J4
		Conference League J3
D	8	Liga Primera J12
		Liga Segunda J13
		1ª Federación J11
J	12	REP. CHECA - ESPAÑA
D	15	Liga Segunda J14
		1ª Federación J12
		ESPAÑA - INGLATERRA
D	22	Liga Primera J13
		Liga Segunda J15
		1ª Federación J13
M	24	Champions League J5
Mi	25	Champions League J5
J	26	Europa League J5
		Conference League J4
D	29	Liga Primera J14
		Liga Segunda J16
		1ª Federación J14

LALIGA

RFEF PRIMERA FEDERACIÓN

	Águilas FC	AD Alcorcón	Algeciras CF	Antequera CF	FC Cartagena	CE Europa	Hércules CF	SD HUESCA	UD Ibiza	R. Jaén	R. Madrid Castilla	At. Madrileño	R. Murcia	Nástic de Tarragona	Rayo Majadahonda	UE Sant Andreu	CD Teruel	Juv. Torremolinos	Villarreal CF "B"	Real Zaragoza
Águilas FC		2-2					0-1	2-2	1-2		1-0									
AD Alcorcón						0-0		1-1	3-3					3-0				5-0		
Algeciras CF	1-1				1-3		2-0				2-0				1-0					
Antequera CF		1-1			1-1				3-2	2-0										
FC Cartagena	4-1					3-0								0-0						
CE Europa			2-1				1-2			0-3					1-0					0-1
Hércules CF										0-0		0-2	1-2			1-0		1-0		
SD HUESCA				1-1		3-1						0-0				1-0			0-3	
UD Ibiza											1-1				2-1	2-0				0-2
R. Jaén								2-2	2-1						1-0				3-3	
R. Madrid Castilla		1-2		3-2								3-2						2-0		
At. Madrileño										1-1			4-0					2-2	1-3	4-4
R. Murcia						2-1								2-0			4-0			0-0
Nástic de Tarragona			4-2				4-2					2-1				1-2				2-0
Rayo Majadahonda					1-1								0-1			2-1	2-0		1-2	
UE Sant Andreu	2-0			2-2							1-1							2-2		
CD Teruel	1-1	1-0						1-1		0-1	0-0									
Juv. Torremolinos			1-2										1-0	2-2						3-4
Villarreal CF "B"			2-1	2-2	4-1				0-1								2-0			
Real Zaragoza				1-0	1-0												4-1			

LAMPLE
Rectificados Lample
Tel. 974 21 14 10 - rectificados@lample.es
Recambios Lample
Tel. 974 21 14 88 - recambios@lample.es
C/ Algascar, 4 - 22004 Huesca
Tel. 974 56 33 33 - monzon@lample.es
C/ Valle de Gistain, 2 - 22400 Monzón
Rectificado de Motores
Trabajos de torno y soldadura
Laboratorio Diesel
Recambios del Automovil
Servicios para profesionales de la reparación
EuroTaller DELPHI

FERRER salud
CLÍNICA
Podología | Fisioterapia
Osteopatía
www.clinicaferrersalud.com
info@clinicaferrersalud.com
C/ Teruel, 4
Tél. 974 095 954



en PRIMERA FEDERACIÓN

ARAGÓN TURISMO
Haz Turismo en Aragón

turismo ARAGÓN — Aragón, un lugar para vivirlo todo — turismo ARAGÓN

	Pts.	Ju.	G	E	P	GF	GC
1.- Villarreal CF "B"	20	9	6	2	1	21	10
2.- Real Zaragoza	20	9	6	2	1	17	10
3.- R. Jaén	16	9	4	4	1	13	9
4.- R. Murcia	16	9	5	1	3	11	8
5.- FC Cartagena	15	9	4	3	2	14	9
6.- AD Alcorcón	14	9	3	5	1	17	9
7.- Nástic de Tarragona	14	9	4	2	3	15	14
8.- UD Ibiza	14	9	4	2	3	14	13
9.- Algeciras CF	13	9	4	1	4	13	13
10.- Hércules CF	13	9	4	1	4	8	11
11.- R. Madrid Castilla	12	9	3	3	3	11	11
12.- SD HUESCA	12	9	2	6	1	11	11
13.- Antequera CF	11	9	2	5	2	14	13
14.- At. Madrileño	10	9	2	4	3	17	15
15.- UE Sant Andreu	9	9	2	3	4	10	12
16.- Rayo Majadahonda	7	9	2	1	6	7	10
17.- Águilas FC	7	9	1	4	4	9	15
18.- CE Europa	7	9	2	1	6	6	15
19.- Juv. Torremolinos	6	9	1	3	5	11	20
20.- CD Teruel	6	9	1	3	5	4	15

JORNADA 10 — 2 noviembre

At. Madrileño	-	AD Alcorcón
UD Ibiza	-	CE Europa
UE Sant Andreu	-	CD Teruel
R. Madrid Castilla	-	FC Cartagena
Real Zaragoza	-	Villarreal CF "B"
Antequera CF	-	R. Murcia
Juv. Torremolinos	-	Águilas FC
Hércules CF	-	Rayo Majadahonda
R. Jaén	-	Algeciras CF
SD HUESCA	-	Nástic de Tarragona

JORNADA 11 — 7 noviembre

AD Alcorcón	-	R. Jaén
Antequera CF	-	Rayo Majadahonda
FC Cartagena	-	UE Sant Andreu
Real Zaragoza	-	SD HUESCA
Águilas FC	-	Nástic de Tarragona
CE Europa	-	At. Madrileño
CD Teruel	-	UD Ibiza
Villarreal CF "B"	-	Juv. Torremolinos
R. Madrid Castilla	-	Hércules CF
R. Murcia	-	Algeciras CF

LA QUINIELA
1 de noviembre de 2026

Levante UD - At. Madrid	
Rayo Vallecano - RC Celta de Vigo	
R. Betis - Málaga CF	
FC Barcelona - Dep. Alavés	
Getafe CF - Sevilla FC	
Rac. Santander - R. Madrid	
Elche CF - Valencia CF	
SD Eibar - UD Almería	
CD Eldense - Granada CF	
Burgos CF - CD Castellón	
Dep. Alavés Fem. - R. Sociedad Fem.	
Madrid CFF - RC Deportivo Fem.	
Sevilla FC Fem. - R. Madrid Fem.	
CD Tenerife Fem. - Ath. Bilbao Fem.	
PLENO AL QUINCE:	
Ath. Bilbao - R. Sociedad	

Hu es La Magia ca



Restaurante FLOR de HUESCA

VENTA DE VEHÍCULOS DE OCASIÓN
Oscauto
C/ Alcubierre, 28 · www.oscauto.com

ÉLITE DEPORTIVA OSCENSE 2026/2027

Div. Honor Juvenil G. 3

1.	RCD Espanyol	19
2.	FC Barcelona	16
3.	CE Sabadell FC	14
4.	Gimnàstic de Manresa	14
5.	Girona FC	11
6.	REAL ZARAGOZA	11
7.	SD HUESCA	11
8.	CF Badalona	10
9.	CF Damm	9
10.	CD Oberena	7
11.	UD Valle de Aranguren	6
12.	CA Osasuna	6
13.	RACING ZARAGOZA	5
14.	AT. MONZÓN	4
15.	UD MONTECARLO	3
16.	UE Sant Andreu	2

Liga Hockey Hielo

1.	CHH Txuri-Urdin IHT	12
2.	CH JACA	12
3.	SH Majadahonda	11
4.	Barça HG	10
5.	CG Puigcerdà	6
6.	Andorra HG	2
7.	CH Madrid	1
8.	CH Tartalo	0

3ª Federación G. 17

1.	RZ Dep. Aragón	19
2.	SD Ejea	16
3.	CD Brea	15
4.	CD Cuarte	14
5.	CD Caspe	13
6.	CD La Almunia	13
7.	CF Épila	12
8.	UD Fraga	12
9.	CD Binéfar	11
10.	SD HUESCA B	11
11.	At. Monzón	11
12.	CF Illueca	10
13.	Andorra CF	9
14.	CDJ Tamarite	9
15.	AD Almudévar	8
16.	CD Siétamo	7
17.	CD Robres	3
18.	CD Belchite 97	2

Div. Honor Plata - BM

1.	BADA HUESCA	14
2.	OAR Ciudad 1952	12
3.	SCD Recreativa Anaitasuna	10
4.	FC Barcelona Atlètic	9
5.	BM Xuntura Base Oviedo	9
6.	AD Ciudad de Guadalajara	9
7.	CD BM Burgos	8
8.	BM Benidorm Foietes	8
9.	CD Elemental Sinfín	8
10.	HB Club Eivissa	6
11.	Club Cisne BM	6
12.	Fun. Agustinos Alicante	3
13.	BM Zamora	3
14.	BM Los Dólmenes	2
15.	BM Zaragoza Adecor	2
16.	Zarautz	1

Basket 2ª FEB - Este

		G	P
1.	CB Zaragoza	4	0
2.	CB Benicarló	3	0
3.	CB Prat	3	1
4.	CB Peñas Huesca	3	1
5.	Basket Cartagena	3	1
6.	CB Sant Antoni	2	1
7.	LogroBasket Club	2	2
8.	Bàsquet Gandia	2	2
9.	CE Bàsquet Lliria	2	2
10.	Amics Castelló	1	3
11.	Iraurgi Saski Baloia	1	3
12.	CB Clavijo	1	3
13.	Ciudad Molina Basket	0	4
14.	CE Bisbal Bàsquet	0	4

CAMINO DE EL ALCORAZ...

POR SERGIO BRAU MONESMA

Se ha enfadado el Huesca, y con razón, por este nuevo VAR de juguete que nos "regala" la categoría, pero de nada sirve vivir enfadado a perpetuidad.

Aunque dé rabia **toca pasar página y seguir confiando en el crecimiento del equipo de Rudé**.

Ante el Antequera, más mejoría que la vista en Alcorcón. Ese es el camino aunque ya se esté abriendo una pequeña brecha con los puestos más altos.

De todas formas, esto es largo, y mientras el Huesca no rompa el maleficio de no ganar lejos de El Alcoraz, **toca arrimar el hombro y no permitir que más puntos se escapen del feudo oscense**.

Sigamos confiando en las buenas sensaciones que deja este equipo, al que quizá sólo le falta liquidar los partidos para no llegar al final con apreturas. **Pinta bien, sigamos adelante.**

SEGUIR SUMANDO ES LA CONSIGNA





Barreña ÓPTICA

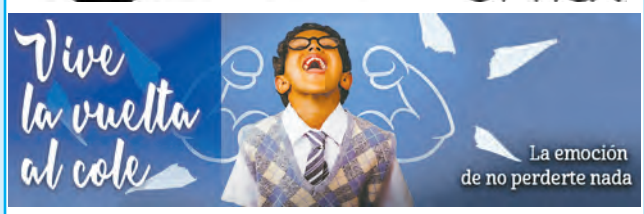

www.opticabarreña.es
Calle Fatás, 7 - 974 227 853

Restaurante-Bar HerVi
Damos gusto a su paladar
C/ Santa Paciencia, 2 · HUESCA · 974 240 333



Nuestra mejor tarifa

Código dto: HALLOWEEN26

Estamos malditamente generosos. Disfruta ahora de un 13% de descuento en las tarifas de Internet y móvil. Y Ahora con Plan Fútbol de DAZN. Cerramos la promoción el 31 de octubre a medianoche si los espíritus lo permiten.

Configurar mi tarifa Más info

*La disponibilidad de esta tarifa dependerá de la cobertura en tu zona.

embou

13% DTO

Fibra 600Mb
2 líneas 80GB + 10GB
TV Premium 100 canales
+ Plan Fútbol DAZN 1 año

49,32 €/mes

Don Huescano

Don de la Semana



DIEGO GÓMEZ

Indiscutible para los dos entrenadores, el cedido por el Deportivo aporta desborde, calidad, desparpajo y un sacrificio que hace que no salga del once ni con agua hirviendo.

Su desequilibrio en este partido puede ser ideal, así que aprovechemos que **Diego va con la flechita para arriba.**

Don de la Temporada



YANN KEMBO

Tardamos en descubrir a este central con carácter y con calidad. **Su corpulencia le da una apariencia que luego no tiene sobre el césped**, y se ha convertido ya en el **líder de la zaga**. Disfrutemos a Kembo, su esfuerzo y sus ganas por darlo todo en quien confió en él.

Restaurante FLOR de HUESCA

Trofeos a Los Mejores

RAYBA, S. L. Instalaciones y Suministros

L'alifara Restaurante · Asador

elektra aragón

JUGADOR DE LA AFICIÓN

Óscar Sielva	52
Agustín Juárez	37
Yann Kembo	36
Douglas Aurélio	35

TU JUGADOR FAVORITO

RASMIA

Guillem Molina	51
Yann Kembo	31
Douglas Aurélio	25
Diego Gómez	19

LA GARRA Y LA LUCHA

PICHICHIS

Luismi Redondo	2	Rafa Tresaco	1
Cristian Herrera	2	Iván Rodríguez	1
Douglas Aurélio	2	Agustín Juárez	1
Óscar Sielva	1	Yann Kembo	1

LOS MÁXIMOS GOLEADORES

PROTAGONISTA

Gazzaniga	53
Luismi Redondo	37
Douglas Aurélio	30
Rafa Tresaco	29

JUGADOR CLAVE Y DECISIVO

- Estudio biomecánico de la pisada con tecnología exclusiva
- Plantillas personalizadas Podoactiva
- Tratamientos podológicos

PIDE CITA EN CUALQUIERA DE NUESTRAS CLÍNICAS

podoactiva®
PODOLOGÍA Y BIOMECÁNICA

PISA BIEN, VIVE MEJOR

podoactiva.com Sede Central: 974 231 280 info@podoactiva.com

COMUNICADO OFICIAL

La SD Huesca manifiesta su desacuerdo con diversas actuaciones arbitrales sufridas en la presente temporada y la incapacidad del videoarbitraje para favorecer decisiones más justas

La SD Huesca quiere manifestar de manera oficial **su descuerdo con algunas de las actuaciones arbitrales sufridas esta temporada**, que han perjudicado de manera manifiesta al equipo, y que han evidenciado la total incapacidad del sistema actual de videoarbitraje por favorecer unas decisiones más justas. Una situación que ya ha sido transmitida al Comité Técnico de Árbitros, emplazándose ambas partes a **una reunión al respecto en los próximos días**.

Resulta incomprensible, a la vez que preocupante, que una categoría que ha implementado el uso de herramientas tecnológicas para poder hacer más rigurosas y justas las decisiones arbitrales, siga viviendo episodios como el sufrido en la tarde de ayer en El Alcoraz.

Algo que no es nuevo para la SD Huesca, que ya vivió actuaciones similares en partidos anteriores como el del Atlético Madrileño o frente al CD Teruel, cuando quedó de manifiesto que el uso del Football Video Support no solo no sirvió para hacer un correcto rearbitraje de determinadas acciones, sino que llevó a una errónea aplicación.

Lo que nos lleva a manifestar que el uso de estas herramientas debe servir para aportar rigor y certezas, nunca multiplicar las dudas. Un perjuicio que no solo afecta a nuestro club, sino a toda la Primera Federación, pues evidencia una clara disparidad de criterios.

Desde el respeto a la labor arbitral y a la dificultad que entraña, el club considera imprescindible reclamar explicaciones, transparencia y medidas que permitan garantizar que **los errores susceptibles de corrección no terminen condicionando el desarrollo de la competición**. Como siempre se ha manifestado desde la SD Huesca, el interés del club es el de aspirar a tener el mejor fútbol posible siempre en colaboración con todos los actores que forman parte de este.



ARAGÓN EN COPA DEL REY

MARTES 27 OCT.

Club Deportivo Cuarte	0 - 2	Girona Futbol Club

JUEVES 29 OCT.

C.F. Calamucha	0 - 3	CEE
Peña Sport Tafalla	1 - 5	S.D. Huesca

MIÉRCOLES 4 NOV.

C.D. T	0 - 4	
Atl. Calatayud	0 - 6	C.A. O
Utebo FC	-	Centre d'Esports Sabadell FC