Don Gols
BASKET TOTAL
Don Gols®
Desde 1995
La Revista de Los Deportes que más te gustan
Nº 4/425 Año XIX
Zaragoza, a 6 de noviembre de 2026

Mercedes-Benz
AGREDA AUTOMOVIL

Que siga la Fiesta

BASKET ZARAGOZA

6º

Casademont Zaragoza

acb

Domingo 8 noviembre 17:00 h.

UNICAJA

9º

Fundación Unicaja Baloncesto

dongols.com

BASKET ZARAGOZA

1º

Casademont Zaragoza

LF endesa

Viernes 6 noviembre 19:00 h.

ESTUDIANTES

12º

Estudiantes

Suministro integral de empresa

Folder

¡Házte cliente Folder y disfruta de DESCUENTOS especiales!

Líder en papelería

7 Tiendas en Zaragoza:
Tomás Bretón, 28
San Vicente de Paúl, 6
Pedro María Ric, 17
Avenida Madrid, 105
Pablo Neruda, 5
Gran Vía, 48
Paseo Sagasta, 49

621 235 135

Oficinas centrales:
Pol. Industrial Centrovia (La Muela) Santo Domingo, 5 - Nave 3
pedidos.zaragoza@folder.es

Teléfono: 976 391 800

www.folderzln.com

+Arasel® electricidad

C/ San Blas 39 · 50162 Villamayor de Gállego (Zaragoza)
Pol. Ind. Malpica, calle B, 96, nave c-5 · 50016 Zaragoza

Tel. 876 611 166 627 621 688

www.arasel.es

Sumario



Balón acb 26-27 Balón LF 26-27

DG Basket
es ahora **DG BASKET TOTAL**
con la incorporación
de los partidos del Femenino.
En este sumario encontrarás
los datos de cada Liga
MASC. y **FEM.**

1 Portada: QUE SIGA LA FIESTA
2 Sumario - Calendario anual MASC.
Rival de los chicos: Unicaja
3 Editorial - Calendario anual FEM.
Rival de las chicas: Estudiantes
4 Artículo «De 3 en 3»
5 Tribuna de Basket - FAB
6 Cuadro de resultados MASC.
Plantilla Basket MASC.
7 Clasificación - Jornadas MASC.
Estadísticas acb
8 EuroLeague Women
Cuadro de resultados FEM.
9 Clasificación - Jornadas FEM.
Estadísticas Liga Femenina Endesa
10 Dones y Trofeos MASC. y FEM.
11 DGA: Estudiar Esquiar
12 Contraportada

Masc. Calendario Anual Liga ACB
DEL BASKET ZARAGOZA 26/27

27-sept	Tenerife	B. ZARAGOZA	80-81
04-octub	B. ZARAGOZA	Valencia	82-97
10-octub	Coruña	B. ZARAGOZA	71-92
18-octub	B. ZARAGOZA	Lleida	109-98
25-octub	FC Barcelona	B. ZARAGOZA	99-81
31-octub	B. ZARAGOZA	Girona	107-78
08-novie	B. ZARAGOZA	Unicaja	
14-novie	Joventut	B. ZARAGOZA	
21-novie	Murcia	B. ZARAGOZA	
05-dicie	B. ZARAGOZA	Río Breogán	
09-dicie	Andorra	B. ZARAGOZA	
13-dicie	Bilbao	B. ZARAGOZA	
20-dicie	B. ZARAGOZA	R. Madrid	
27-dicie	San Pablo Burgos	B. ZARAGOZA	
06-enero	B. ZARAGOZA	Baskonia	
03-enero	B. ZARAGOZA	Manresa	
10-enero	Obradoiro	B. ZARAGOZA	
16-enero	B. ZARAGOZA	Tenerife	
24-enero	Girona	B. ZARAGOZA	
31-enero	B. ZARAGOZA	FC Barcelona	
07-febre	B. ZARAGOZA	Coruña	
14-febre	Valencia	B. ZARAGOZA	
07-marz	B. ZARAGOZA	Andorra	
14-marz	B. ZARAGOZA	FC Barcelona	
21-marz	Lleida	B. ZARAGOZA	
28-marz	Baskonia	B. ZARAGOZA	
04-abril	B. ZARAGOZA	Murcia	
11-abril	Río Breogán	B. ZARAGOZA	
17-abril	Unicaja	B. ZARAGOZA	
24-abril	B. ZARAGOZA	Bilbao	
01-mayo	B. ZARAGOZA	San Pablo Burgos	
09-mayo	Manresa	B. ZARAGOZA	
16-mayo	R. Madrid	B. ZARAGOZA	
23-mayo	B. ZARAGOZA	Obradoiro	

Este es el rival de los chicos

Unicaja

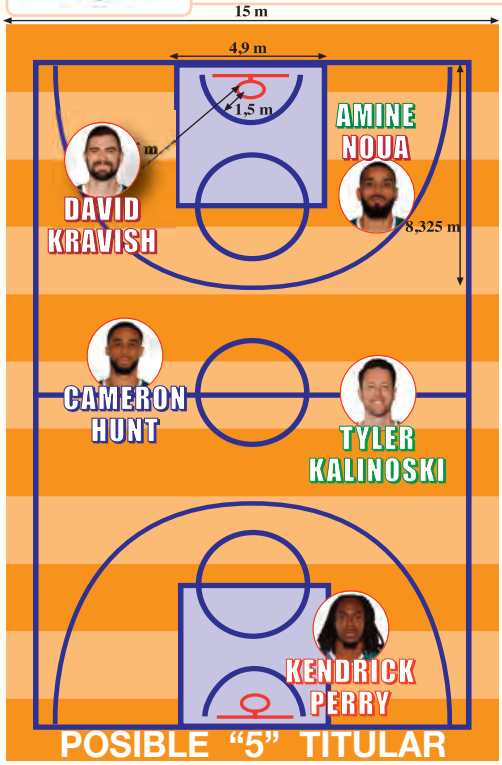



Entrenador
Txus Vidorreta

PLANTILLA

Nº	Nombre	Altura	Puesto
0	Tyson Pérez	2,02	Ala-Pívot
3	Yannick Nzosa	2,08	Pívot
4	Tyler kalinoski	1,93	Escolta
7	Jonathan Barreiro	2,03	Alero
8	Ignas Brazdeikis	2,01	Alero
9	Alberto Díaz	1,90	Base
13	Simonas Lukosius	2,00	Alero
14	Nihad Djedovic	1,97	Escolta
17	Amine Noua	2,02	Ala-Pívot
19	Melwin Pantzar	1,90	Base
21	Matt Thomas	1,91	Escolta
24	Cameron Hunt	1,91	Escolta
41	Willy Hernangómez	2,10	Pívot
45	David Kravish	2,08	Pívot
55	Kendrick Perry	1,83	Base

* Jugadores vinculados que han participado

lacalle

976 55 30 97
info@farmalacalle.com
FarmaLacalle
Calle Sta. Teresa de Jesús, 59
50006 Zaragoza, España

farmalacalle.com

ORTOPEDIA DEPORTIVA – CENTRO AUDITIVO – PARAFARMACIA

EDITORIAL

QUE SIGA LA FIESTA

Qué buen arranque de temporada.

Qué alegría y qué alboroto…

Las chicas **INVICTAS** en todas partes: en casa, fuera, en Liga, en Europa, y este viernes esperamos que también invictas en Madrid, ya que se miden a Estudiantes en su pista, en una jornada adelantada a viernes por la convocatoria de la Selección Absoluta que se concentra ya este fin de semana con Mariona Ortiz como representante del líder de la Liga F.

Los chicos **igualando los mejores arranques en ACB** del Basket Zaragoza masculino, con 4 victorias y sobre todo un juego en los 6 partidos disputados, que invita al optimismo.

Hay varios nombres propios, y sobre todo queremos destacar el del entrenador, Gonzalo, que ha conseguido hacer un **EQUIPO** en el que las individualidades brillan sin eclipsarse y predomina el juego de conjunto por encima de los jugadores que destacan en él.

Con este panorama solo podemos decir:

¡¡¡QUE SIGA LA FIESTA!!!

¡¡¡QUE SIGAN LAS VICTORIAS!!!

Queremos seguir disfrutando.



Fem. Calendario Anual LF Endesa DEL BASKET ZARAGOZA 26/27

04-octub	B. ZARAGOZA	- Estepona	68-41
09-octub	Gernika	- B. ZARAGOZA	72-108
11-octub	Celta	- B. ZARAGOZA	52-83
17-octub	B. ZARAGOZA	- Ensino Lugo	95-64
24-octub	Avenida	- B. ZARAGOZA	71-83
31-octub	B. ZARAGOZA	- Leganés	76-51
06-novie	Estudiantes	- B. ZARAGOZA	
22-novie	Ibaeta	- B. ZARAGOZA	
28-novie	B. ZARAGOZA	- Jairis	
05-dicie	B. ZARAGOZA	- Girona	
09-dicie	Mallorca	- B. ZARAGOZA	
13-dicie	La Seu	- B. ZARAGOZA	
19-dicie	B. ZARAGOZA	- Ferrol	
22-dicie	Araski	- B. ZARAGOZA	
29-dicie	B. ZARAGOZA	- Valencia	
03-enero	Leganés	- B. ZARAGOZA	
09-enero	B. ZARAGOZA	- Gernika	
16-enero	B. ZARAGOZA	- Celta	
23-enero	Jairis	- B. ZARAGOZA	
30-enero	B. ZARAGOZA	- Estudiantes	
05-febre	B. ZARAGOZA	- Avenida	
21-febre	Ferrol	- B. ZARAGOZA	
27-febre	Girona	- B. ZARAGOZA	
06-marz	B. ZARAGOZA	- Araski	
13-marz	Estepona	- B. ZARAGOZA	
17-marz	B. ZARAGOZA	- Mallorca	
20-marz	Valencia	- B. ZARAGOZA	
03-abril	B. ZARAGOZA	- La Seu	
11-abril	Ensino Lugo	- B. ZARAGOZA	
21-abril	B. ZARAGOZA	- Ibaeta	

Este es el rival de las chicas

Estudiantes

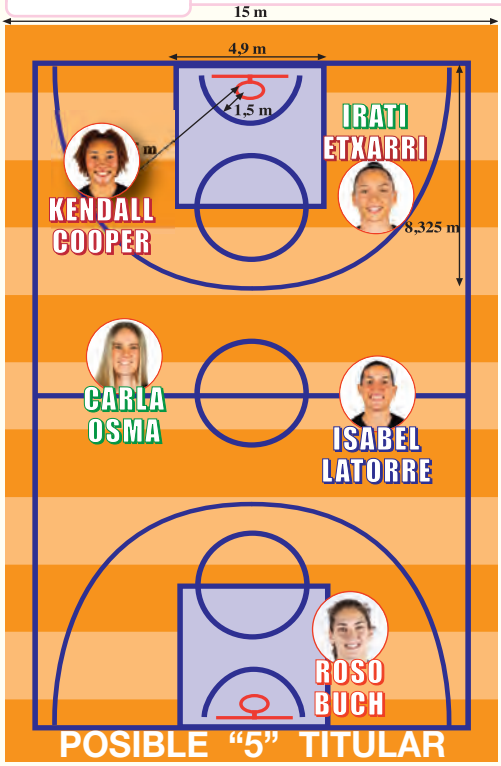



Entrenador

Isaac Fernández

PLANTILLA

Nº	Nombre	Altura	Puesto
4	Zipporah Broughton	1,70	Escolta
5	Isabel Latorre	1,70	Base
7	Roso Buch	1,76	Base
8	Irati Etxarri	1,87	Ala-Pívot
12	Laia Lamana	1,70	Base
14	Paula Strautmane	1,85	Alero
15	Jessica Fequiere	1,80	Alero
16	Carla Osma	1,82	Alero
20	Megan Lamakea Nestor	1,90	Pívot
21	Kendall Cooper	1,93	Pívot
30	Gisela Sanchez	1,91	Pívot
78	Begoña de Santiago	1,83	Escolta

* Jugadoras vinculadas que han participado

DESAYUNOS & MERIENDAS

OVERPANI
tu momento

Bollería recién hecha · Tartas caseras
Café 100% arábica de tueste natural



¿Dónde estamos?
Av. San José, 149
María Zayas Sotomayor, 14
Avenida Cataluña, 19
Todo sobre Mi Madre, 8
Vía Universitas, 13
Av. Majas de Goya, 11
Cuarte de Huerva: Av. Constitución

Síguenos en redes sociales y en www.overpani.es

- Estudio biomecánico de la pisada con tecnología exclusiva
- Plantillas personalizadas Podoactiva
- Tratamientos podológicos

PIDE CITA EN CUALQUIERA DE NUESTRAS CLÍNICAS

podoactiva®
PODOLOGÍA Y BIOMECÁNICA

PISA BIEN, VIVE MEJOR

podoactiva.com Sede Central: 974 231 280 info@podoactiva.com

De Tres en Tres

* Por nuestros Directores

"La alegría más grande es la inesperada.", Sófocles

Sófocles (en griego antiguo, Σοφοκλῆς, Sophoklés), nació en Colono en el 496 a. C. y falleció en Atenas en el 406 a. C. Fue un dramaturgo trágico griego. Autor de obras como Antígona o Edipo rey, se le considera una de las figuras más destacadas de la tragedia griega, junto con Esquilo y Eurípides. Su famosa frase sobre la alegría sintetiza la visión del arranque tan fenomenal que están teniendo nuestros 2 equipos de baloncesto, y que, sinceramente tampoco era previsible que así se diera. **Una alegría INESPERADA, que es la más grande de las alegrías**.

En el femenino, tras las salidas de Gueye, Leite y Pueyo, más alguna otra, la previsión era que se había tocado techo y que este año sería menos bueno… y **está siendo mejor, tanto en Liga como en EuroLiga**.

El equipo se ha reforzado con gente joven que está aportando energía y el premio es doble: liderato en España y clasificación a segunda ronda en Europa.

Mientras que en los chicos, venimos de "no descender" en el último segundo, y de la marcha de los jugadores "menos malos" de la campaña anterior. Era completamente inesperado que reconstruyendo la plantilla y con un entrenador casi debutante en ACB las cosas salieran tan bien. **Es un mérito muy grande de Gonzalo García de Vitoria y de todo el staff**, en primer lugar la confección de la plantilla, y en segundo lugar el engranaje y funcionamiento de la misma. **Cómo han mezclado los jugadores y el resultado que esa mezcla aporta en la pista**.

Una alegría muy grande que queremos seguir disfrutando, tanto en el femenino como en el masculino.

La alegría más grande. Ahora ya esperada, por lo bien que se están haciendo las cosas.

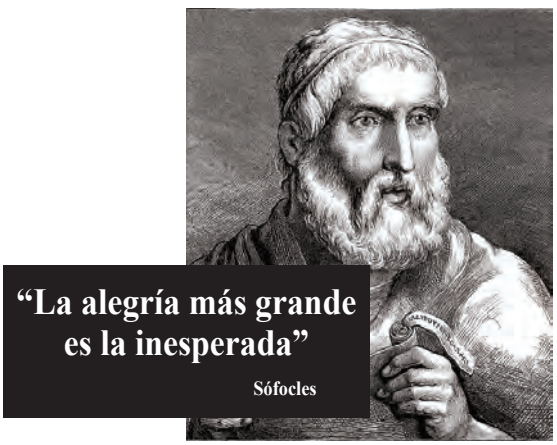

Ahora DAZN en tu hogar
El deporte más nuestro

Contrata DAZN y disfruta del deporte con las mejores competiciones deportivas: LALIGA, Premier League, Formula 1®, MotoGP™ y mucho más. Todo en directo o a la carta, desde cualquier dispositivo.

Más información
Me interesa

*La disponibilidad de esta tarifa dependerá de la cobertura en tu zona.

embou





Tribuna de BASKET

Hoy: COPA SUPERCOPA IBERCAJA

Helios Azulejos Moncayo se proclamó campeón de la Copa Supercopa Ibercaja Femenina, en la final que se celebró el sábado, 31 de octubre de 2026, en el pabellón Liceo Europa-Centro Tecnificación FAB, tras superar en una emocionante final al CB Cuarte de Huerva por 65-53.

Tras la igualdad y las distintas alternativas de los tres primeros cuartos (42-43), el conjunto heliófilo hizo valer su defensa y sus rápidas transiciones para firmar en el último acto un parcial de 23-10.

La final de la Copa Supercopa Ibercaja Femenina reunió a numerosos aficionados y fue retransmitida en directo a traves de Fabasket TV y congregó a más de mil aficionados delante de los televisores y los diferentes dispositivos móviles.





HELIOS AZULELOS MONCAYO

(19+13+10+23): Aznar (9), Sierra (12), Putze (2), Martínez (17), Del Río (4) -cinco inicial-, Lascorz (5), Parra (5), Codesal (2), Andrés (7), López (2).

CB CUARTE DE HUERVA

(22+11+10+10): Díaz (17), Carod (10), P. Descartín (6), Divasson (4), Lindo (11) -cinco inicial-, L. Descartín (2), Pérez, Samper (3), Oliván.

LIGA

Una vez finalizada la competición copera,
el fin de semana del 7 y 8 de noviembre
dará comienzo la Supercopa Ibercaja Femenina,
con la participación de
ocho equipos aragoneses y tres riojanos.

BASKET de ARAGÓN

LF2 "B"	G	P
1. Xerez CD	4	1
2. Barakaldo EST	4	1
3. Lucentum Alicante	4	1
4. UE Mataró	3	1
5. Dintxe!	3	1
6. GEiEC	2	2
7. Segle XXI	2	2
8. CB Claret	2	2
9. Manresa CBF	2	2
10. CB Ibaizabal	1	3
11. Stadium Casablanca	1	3
12. Basket Almeda	1	3
13. TGN Bàsquet	0	3
14. CB Viladecans	0	4

Supercopa Fem.		
Copa Aragón G.A	**G**	**P**
1. Helios Azulejos Moncayo	3	0
2. Basket Zaragoza	1	1
3. Compañía de María	1	1
4. Old School Basket	0	3
Copa Aragón G.B	**G**	**P**
1. CB Cuarte de Huerva	3	0
2. AD Alierta Augusto	2	1
3. Reino de Aragón	1	2
4. Stadium Casablanca	0	3

2ª FEB	G	P
1. CB Zaragoza	5	0
2. CB Benicarló	4	0
3. CB Sant Antoni	3	1
4. CB Peñas Huesca	3	2
5. CB Prat	3	2
6. UPB Gandia	3	2
7. CEB Lliria	3	2
8. CB Cartagena	3	2
9. LogroBasket	2	3
10. ISB Iraurgi	2	3
11. Amics Castelló	1	4
12. CB Clavijo	1	4
13. CE Bisbal Bàsquet	1	4
14. Ciudad Molina Basket	0	5

3ª FEB "C-A"	G	P
1. CB Tarragona	5	0
2. Sese A	3	1
3. CB Vic	3	1
4. UE Montgat	3	1
5. CB Esparraguera	3	1
6. CB Granollers	3	1
7. Bàsquet Calvià	3	1
8. CB Cuarte de Huerva	2	3
9. CB Quart	1	2
10. CB Castelldefels	1	3
11. UE Mataró	1	3
12. Ciutat d'Inca Bàsquet	1	4
13. CB Mollet	0	3
14. BC Tecla Sala	0	5

3ª FEB "C-B"	G	P
1. CB Salou	5	0
2. CB Navàs	4	0
3. CB Cornellà	3	1
4. CB Es Castell	3	2
5. CB Mollerussa	3	2
6. CB L'Hospitalet	2	2
7. CB Igualada	2	2
8. CB Ciutadella Ponent	2	2
9. CDB Zuera	2	2
10. CB Valls	2	3
11. CB Samà Vilanova	1	3
12. UB Barbastro	1	3
13. CB Artés	1	4
14. CB Roser	0	5

COPISTERÍA AULA-4
C/ Corona de Aragón, 17 CP. 50009 - Zaragoza Tf./Fax: 976 35 14 60
fotocopias@aula-4.com

A todos los niveles
en los mejores niveles
CUENTA SIEMPRE
CON NOSOTROS

Corona de Aragón, 17
50009 - Zaragoza
976 35 14 60
fotocopias@aula-4.com

IMPRESIÓN B/N Y COLOR · IMPRESIÓN PARA EVENTOS · IMPRESIÓN DE LIBROS · FOTOCOPIAS · ENCUADERNACIONES · GRAN FORMATO · FOTOGRAFÍA

Lobe CONSTRUCCIONES
Con el Deporte 976 734 142

Don Gols les ofrece

Plantilla B. ZARAGOZA 2026-2027

0.- Gabriel Olaseni Pívot - 2,08 m	9.- Nico Brussino Alero - 2,05 m
2.- Trae Bell-Haynes Base - 1,88 m	10.- Jaime Fernández Ala-Pívot - 2,06 m
3.- Robert Blumbergs Ala-Pívot - 2,02 m	11.- Justin Jaworski Escolta - 1,90 m
4.- Juan García Base - 1,87 m	15.- Laurynas Birutis Pívot - 2,13 m
5.- Caleb Homesley Escolta - 1,98 m	16.- Guillem Vives Base - 1,92 m
7.- Miguel González Escolta - 2,03 m	17.- Sergi García Base - 1,93 m
8.- Matija Lukic Escolta - 2,02 m	20.- Carlos Alías Escolta - 1,99 m

Cuerpo Técnico :

Gonzalo García de Vitoria



Rodrigo San Miguel
Entrenador Ayudante

Jorge Serna
Entrenador Ayudante

	Andorra	FC Barcelona	B. ZARAGOZA	Baskonia	Bilbao	Coruña	S. Pablo Burgos	Girona	Joventut	Lleida	Manresa	Murcia	R. Madrid	Obradoiro	Río Breogán	Tenerife	Unicaja	Valencia
Andorra														85-90	108-102			79-111
FC Barcelona			99-81			119-101												89-86
B. ZARAGOZA								107-78		109-98								82-97
Baskonia								118-78	93-73		106-83							
Bilbao	88-76						96-87				107-92					93-89		
Coruña			71-92		104-101													
S. Pablo Burgos				97-98										72-79				
Girona						110-90			101-87			84-77						
Joventut	96-75	113-89			78-81								86-122					
Lleida							81-94											
Manresa							81-99								95-101		72-84	
Murcia		100-94				88-81				125-98						77-90		
R. Madrid					119-84		90-79				120-83				90-110		89-87	
Obradoiro										91-89			107-114				90-103	
Río Breogán								115-92	110-104									
Tenerife		89-92	80-81	82-77										106-76				
Unicaja	92-84															75-80		
Valencia				84-75						100-105		116-93						

OISI DON GOURMET
Restaurante y Tienda Delicatessen
oisi DONgourmet
Camino del Pilón, 80
629619619
info@oisidongourmet.com

Federación Aragonesa de Baloncesto
FAB
FEDERACIÓN ARAGONESA DE BALONCESTO
Una pasión
Un sentimiento
Gascón de Gotor, 7, local · ZARAGOZA
976 395 050 · Fax: 976 391 881
www.fabasket.com

http://www.liceoeuropa.com/

info@liceoeuropa.com

976 56 50 00

Liceo Europa
50 AÑOS EDUCANDO EL TALENTO

e los números de la ACB

Lobe
CONSTRUCCIONES
Con el Deporte 976 734 142

YANGUAS ÓPTICOS & AUDICIÓN
Les ofrece la clasificación ACB
Paseo María Agustín 113 (Pza Europa), Zaragoza
Tlf - 976 443 995
www.yanguasopticos.es

	JU.	G	P	TF	TC
1. R. Madrid	6	6	0	654	526
2. Valencia	6	4	2	594	523
3. Baskonia	6	4	2	567	597
4. Tenerife	6	4	2	527	479
5. Río Breogán	6	4	2	628	592
6. B. ZARAGOZA	6	4	2	552	523
7. FC Barcelona	6	4	2	582	570
8. Bilbao	6	4	2	557	556
9. Unicaja	6	3	3	530	507
10. Murcia	6	3	3	560	563
11. Obradoiro	6	3	3	533	576
12. Girona	6	3	3	543	594
13. S. Pablo Burgos	6	2	4	528	525
14. Joventut	6	2	4	551	549
15. Coruña	6	2	4	540	599
16. Andorra	6	1	5	508	579
17. Lleida	6	1	5	557	641
18. Manresa	6	0	6	506	617

JORNADA 7 — 8 noviembre

Manresa - Obradoiro
Girona - Bilbao
Lleida - Baskonia
FC Barcelona - Río Breogán
S. Pablo Burgos - Valencia
Tenerife - Joventut
B. ZARAGOZA - Unicaja
Coruña - Andorra
R. Madrid - Murcia

JORNADA 8 — 14 noviembre

Río Breogán - S. Pablo Burgos
Andorra - Tenerife
Joventut - B. ZARAGOZA
Lleida - Manresa
Valencia - Coruña
Unicaja - Girona
FC Barcelona - Obradoiro
Bilbao - Murcia
Baskonia - R. Madrid

ESTADÍSTICAS OFICIALES LIGA ACB ENDESA 2026-2027

M.V.P. (Most Value Player)
Jassel Pérez (Girona)
138 puntos

Máximo anotador
Jassel Pérez (Girona)
126 puntos

Máximo reboteador
Lukas Uleckas (Coruña)
46 rebotes

Asistencias
Ricky Rubio (Joventut)
49 asistencias

YANGUAS ÓPTICOS & AUDICIÓN
Tu Óptica en Zaragoza
Centro Auditivo Zaragoza
Paseo María Agustín 113
(Plaza Europa), Zaragoza
Tlf - 976 443 995
www.yanguasopticos.es



		JU.	G	P	TF	TC
1.	Basket Zaragoza	4	4	0	312	277
2.	Kibirkstis	4	2	2	295	286
3.	Basket Landes	4	1	3	289	284
4.	Athinaikos Qualco	4	1	3	285	334

EUROLEAGUE WOMEN

Jornada 4



Lobe
CONSTRUCCIONES
Con el Deporte 976 734 142

Don Gols y los núm

44°
JUEGOS DEPORTIVOS
en edad escolar
Deporte ARAGÓN
iberCaja
GOBIERNO DE ARAGON

	Araski	Avenida	B. ZARAGOZA	Celta	Ensino Lugo	Estepona	Estudiantes	Ferrol	Gernika	Girona	Ibaeta	Jairis	La Seu	Leganés	Mallorca	Valencia
Araski							45-76			57-67					69-91	
Avenida			71-83						86-58				73-57			
B. ZARAGOZA					95-64	68-41								76-51		
Celta			52-83						80-84				80-86			
Ensino Lugo	76-63										53-72					59-75
Estepona		81-67			82-55					70-55						
Estudiantes						52-70				82-79						70-99
Ferrol	82-77					84-72			76-71							
Gernika			72-108				101-67							83-79		
Girona											53-56	48-64			83-89	
Ibaeta				75-65				85-91							59-71	
Jairis		94-76		77-57				74-61								
La Seu					67-53		64-53							70-60		
Leganés	63-58										49-70	66-63				
Mallorca												67-69	72-50			88-71
Valencia		82-57		81-52				87-50								



Grupo EA2000
Soluciones energéticas
Av/Salvador Allende 105, ZARAGOZA
Tl: 976 528368
www.grupoea2000.com
INSTALACIONES
MANTENIMIENTOS
Electricidad
Climatización
Ventilación
Fotovoltaica
Recarga coche eléctrico
Protección Incendios
Ingeniería/ Certificados
Descuento 5% Presentando esta publicidad Para importes superiores a 900€

ELEXAR
PROTECCIÓN CONTRA INCENDIOS
Tl: 976 101540
www.elexar.es
INSTALACIONES
MANTENIMIENTOS
B.I.E
Extintores
Grupos de presión
Detección de Incendios
Extinción automática
Protección pasiva





...eros de Liga Femenina

Lobe
CONSTRUCCIONES
Con el Deporte 976 734 142

Óptica Bretón
Les ofrece la clasificación LF Endesa
C/ Bretón 34, Zgz
opticabreton@gmail.com
C/ Jerónimo Zurita 11, Zgz

	JU.	G	P	TF	TC
1. B. ZARAGOZA	6	6	0	513	351
2. Valencia	6	5	1	495	376
3. Mallorca	6	5	1	478	401
4. Jairis	6	5	1	441	375
5. Estepona	6	4	2	416	381
6. Ibaeta	6	4	2	417	382
7. La Seu	6	4	2	394	391
8. Ferrol	6	4	2	444	466
9. Gernika	6	3	3	469	496
10. Avenida	6	2	4	430	455
11. Leganés	6	2	4	368	420
12. Estudiantes	6	2	4	400	458
13. Girona	6	1	5	385	418
14. Ensino Lugo	6	1	5	360	454
15. Araski	6	0	6	369	455
16. Celta	6	0	6	386	486

JORNADA 7 — 6 noviembre

Mallorca - Estepona
Girona - Valencia
Estudiantes - B. ZARAGOZA
Leganés - Ferrol
Avenida - Ibaeta
Celta - Araski
La Seu - Jairis
Ensino Lugo - Gernika

JORNADA 8 — 22 noviembre

Ferrol - Mallorca
Ibaeta - B. ZARAGOZA
Ensino Lugo - Girona
Gernika - La Seu
Valencia - Leganés
Estepona - Celta
Jairis - Estudiantes
Araski - Avenida

ESTADÍSTICAS OFICIALES LF ENDESA 2026-2027

M.V.P. (Most Value Player)
Maggie Doogan (Ferrol)
138 puntos
Máxima anotadora
Maggie Doogan (Ferrol)
118 puntos
Máxima reboteadora
Kayla Alexander (Mallorca)
57 rebotes
Asistencias
Iyana Martín (Girona)
38 asistencias

Óptica Bretón
C/ Bretón 34, Zgz
opticabreton@gmail.com
C/ Jerónimo Zurita 11, Zgz



GAS Y LUZ ARAGÓN
Av/Salvador Allende 107, ZARAGOZA
Tl: 976 193654
www.gasyluzaragon.com
INSTALACIONES
MANTENIMIENTOS
Fontanería / Gas
Electricidad
Calefacción /ACS
Sanitarios/
Renovables
Aerotermia / Suelo radiante
Desatascos
Descuento 5% Presentando esta publicidad Para importes superiores a 900€

SEIA Reformas y Proyectos
Av/Rosalia de Castro 27, ZARAGOZA
Tl: 976 958638
www.seia.es
REFORMAS INTEGRALES
BAÑOS - COCINAS
Albañilería
Suelos
Puertas
Iluminación
Pintura
Carpintería exterior
¡Oferta!
Desde 2.999€ IVA incluido
Cambio de BAÑERA por PLATO DE DUCHA



Don Zesto

Don de la Semana



JUSTIN JAWORSKI

Ya no es solo un tema individual el que ampara a Justin, sino que también **es ese tipo de jugador que contagia a sus compañeros en cada minuto de partido**, y eso es muy importante para el grupo. La **personalidad** en la pista a la hora de jugarse balones «calientes» y hacerlo con acierto y con respeto para todos sus compañeros, está haciendo del norteamericano un auténtico **líder**, capaz de levantar a la grada y solucionar partidos.

Don de la Temporada



GONZALO GARCÍA DE VITORIA

El entrenador del milagro de la temporada pasada, ha iniciado la actual igualando las mejores marcas en 6 jornadas de victorias. **El equipo está cómodo con la forma de jugar y eso le lleva a hacer altas anotaciones en ataque**, habiendo mejorado también la media de puntos encajados con respecto a los últimos años. Es una buena noticia, ya que el banquillo del Basket Zaragoza había sufrido en las últimas temporadas demasiados vaivenes y altibajos. **Enhorabuena coach.**

Trofeos a Los Mejores

Mas´TORRES. | El Pequeño Catalán | NBN23 | elksport

MÁXIMO REBOTEADOR		MÁS ESPECTACULAR		JUGADOR CLAVE (MVP)		MÁXIMO ENCESTADOR	
Gabriel Olaseni	36	Justin Jaworski	54	Laurynas Birutis	100	Justin Jaworski	100
Robert Blumbergs	30	Robert Blumbergs	46	Guillem Vives	86	Laurynas Birutis	70
Laurynas Birutis	29	Gabriel Olaseni	40	Justin Jaworski	80	Trae Bell-Haynes	67
Nico Brussino	22	Guillem Vives	40	Robert Blumbergs	76	Guillem Vives	64
Rebotes según las estadísticas oficiales		Acciones individuales más espectaculares		Jugador que haya sido clave para el equipo		El que más puntos mete del equipo	

Doña Zesta

Doña de la Semana



CARLA BRITO

Fichaje de presente y de futuro, la jugadora canaria ha tenido que pasar el correspondiente periodo de adaptación, tras brillar con fuerza en la NCAA. **Cada partido está yendo a más**, y en esta semana, tanto ante **Leganés** como ante **Basket Landes** ha dado pasos adelante en su rendimiento y ya la acercan a la buena expectativa que existe con esta joven jugadora. **Va a ser importante en el Basket Zaragoza y en la Selección**.

Doña de la Temporada



MERRITT HEMPE

Que bien podría denominarse, si esto fuera una peli de cine negro como ***"la asesina silenciosa"***. Una jugadora que todo lo hace discretamente, que no es de hacer *"shows"* gestuales en la pista, ni de llamar la atención, pero que va como aquella hormiga de la fábula de Esopo, **partido tras partido acumulando, puntos, rebotes, asistencias, valoración, + - , …**, y demostrando su importancia en los buenos resultados del equipo. Una MVP desde lo callado, el brillo del silencio.

Trofeos a Las Mejores

Mas´TORRES. | El Pequeño Catalán | NBN23 | elksport

MÁXIMA REBOTEADORA		MÁS ESPECTACULAR		JUGADORA CLAVE (MVP)		MÁXIMA ENCESTADORA	
Ornella Bankolé	30	Ornella Bankolé	51	Mariona Ortiz	81	Aisha Sheppard	80
Carla Brito	27	Mariona Ortiz	44	Ornella Bankolé	79	Nadia Fingall	53
Merritt Hempe	27	Aisha Sheppard	42	Marie Sheppard	75	Merritt Hempe	52
Nerea Hermosa	27	Nadia Fingall	41	Nadia Fingall	62	Ornella Bankolé	51
Rebotes según las estadísticas oficiales		Acciones individuales más espectaculares		Jugadora que haya sido clave para el equipo		La que más puntos mete del equipo	

TEMPORADA 26-27

HASTA 18 AÑOS

Los estudiantes en Aragón esquían con descuento

ESTUDIAR ESQUIAR



Bonos con precios especiales para que todos los alumnos de los centros de Aragón hasta 18 años disfruten de la nieve

SABER MÁS

TU ESCAPADA FAVORITA EN LA NIEVE

MONTAÑAS DE ARAMÓN

cerler
formigal-panticosa
javalambre
valdelinares

GOBIERNO DE ARAGON

Sin atención.



Con atención.



ZARAGOZA *MEJORA*

Convivencia Vial

tranvía zaragoza

avanza BY MOBILITY ADO

Zaragoza AYUNTAMIENTO